

2902 - jakke i 12 farger Str. S - L

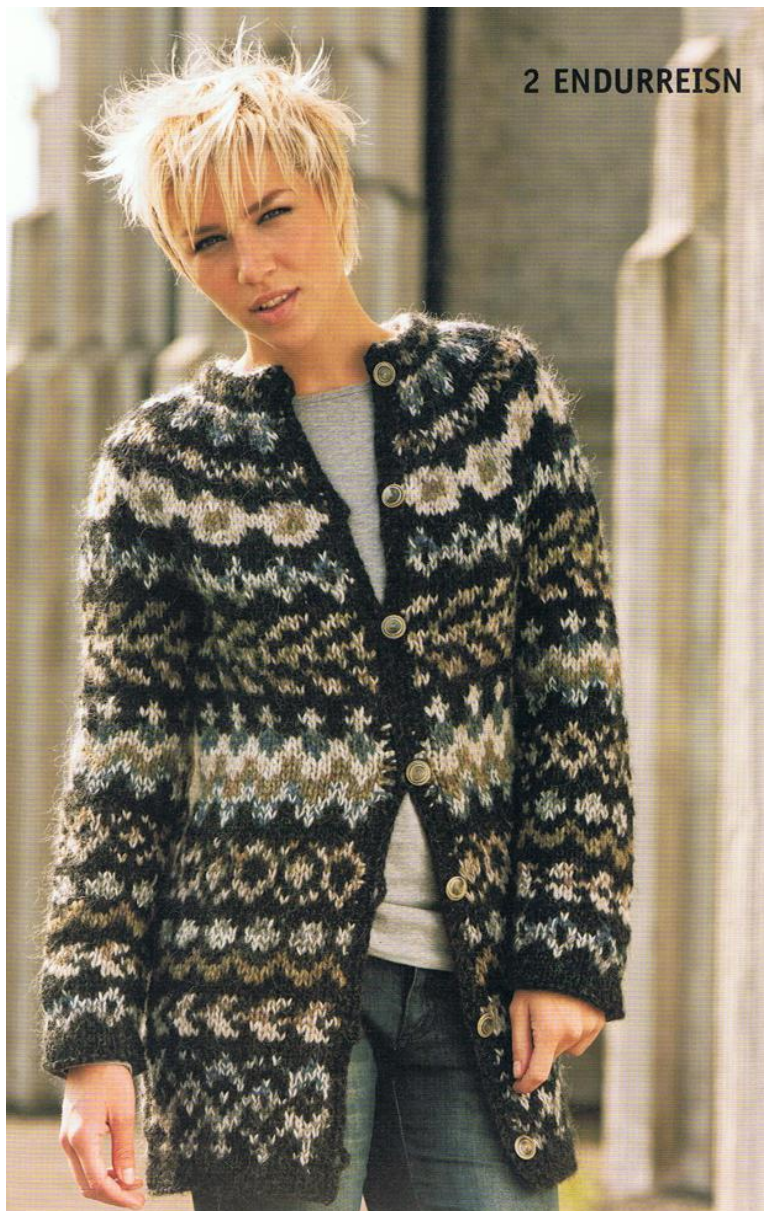

Sandvikveien 19, 3070 Sande

Tlf.950 33 163, www.birgirdottir.no

Jakke

Størrelser

S (M) L

Overvidde:

93 (101) 110 cm.

Lengde fra under erme og ned:

55 (57) 59 cm.

Ermelengde:

46 (48) 50 cm.

Materialer

Ålafoss Lopi – 100 g nøster

A 0005 3 4 5

Lett Lopi – 50 g nøster

B 0057 2 2 2

D 9418 2 2 2

E 0086 2 2 2

F 1420 2 2 2

G 1417 2 2 2

H 0085 1 1 1

Pinner

Rundp nr. 7, 40 og 80 cm.

Rundp nr. 6, 80 cm

Rundp nr. 6, 40 cm

Strømpep nr. 6 og 7

Heklenål nr. 6

7 knapper

Strikkefasthet

12 m glattstr i bredden og

14 omg i høyden på p nr. 7

måler 10x10 cm.

Metoder

Jakken er strikket med Ålafoss Lopi og 2 tråder Lett Lopi.

Bol og ermer str rundt på rundp opp til ermehullet. Delene str deretter inn på samme p og bærestykket str rundt. Omg beg og slutter med en vr-m midt på bolen Det klippes opp for åpning og knappestolper midt foran.

Bolen

Legg opp 115 (125) 135 m med 1 tråd Lett Lopi på rundp nr. 6. og farge G. Str glattstrikk (r på r-siden, vr på vr-siden) frem og tilbake, 5 omg. Bytt til Ålafoss Lopi farge A, str 1 om r, 1 omg r fra vr-siden, 5 omg glattstr. Bytt til rundp nr. 7, legg ut 2 m (som strikkes vr alle omganger, første og siste m på omg), sett arb sammen i ring, 117 (127) 137 m. Str Diagram 1.

Merk deg omg 45 hvor det skal tas inn 15 m jevnt fordelt på omg = 102 (112) 122 m. Forts og strikke etter diagram, merk deg omg 67 hvor det skal økes 10 m jevnt fordelt på omg = 112 (122) 132 m. Forts og strikke etter diagram til sammen 71 (75) 78 omg. Bolen måler nå 55 (57) 59 cm. fra vr-omg. Legg bolen tilside og strikk ermer.

Erme

Legg opp løst 31 (35) 35 m med 1 tråd Lett Lopi på p nr. 6. farge D. Ta arb sammen i en ring og str glattstr 5 omg. Bytt til Ålafoss Lopi farge A, str 1 omg r, 1 omg vr, 5 omg glattstr. Bytt til p nr. 7 og str diagram 2. Øk 2 m (midt under erme, første og siste m på omg) hver 10. (12.) 10. Omg, til sammen 5 (4) 5 ganger = 41 (43) 45 m. Erme måler nå 46 (48) 50 cm fra vr-omg. Sett de 8 (9) 10 midterste m under ermet på en hjelpetråd/-nål, = 33 (34) 35 m. Str det andre ermet likt.

Bærestykket

Str ermer og bol sammen slik: Bruk farge A og rund p nr. 7. Begynn ved høyre forstykket og str (1. m vr) 24 (26) 28 m, sett de neste 8 (9) 10 m fra bolen på en hjelpetråd/-nål, str 33 (34) 35 m på erme nr. 1, str 48 (52) 56 m på bakstykket, sett de neste 8 (9) 10 m fra bolen på en hjelpetråd/-nål, str 33 (34) 35 m på erme nr. 2, str 24 (26) 28 m på venstre forstykket (siste m vr), = 162 (172) 182 m. Str glattstr med mønster etter Diagram 3 og foreta inntagninger som vist i Diagrammet, beg og slutt med vr-m. Når diagrammet er strikket er det i alt 66 (70) 74 m på omg.

Halskant

Bytt til p nr. 5 og str videre med farge A. Str 1 omg r og ta inn 11 (15) 15 m jevnt fordelt på omg = 55 (55) 59 m. Str Diagram 4. Bytt til farge B+C, fell av første vr-m, str r, fell av siste vr-m. Str nå frem og tilbake, 1 omg r fra vr-siden (til brettekant). Str nå glattstr med farge B, 6 omg. Fell løst av.

Montering

Fest løse tråder på vrangen. Sy sm under ermene med maskesting. Sy to maskinsømmer opp hver vr-m foran. Skyll opp jakken og legg den til tørk. Klipp opp mellom sømmene.

Høyre knappestolpe

1. omg: Hekle løst med heklenål nr. 6 og farge A, over sømmen, begynn nederst på høyre forstykket og hekle 1 fastm i annenhver omg opp til halslinningen.

2. omg: Snu med og hekle 1 luftm.

Merk av for 7 knappehull, 1 over nederste vr-bordskant og 1 i halslinningen (før vr-bordskant), de andre jevnt fordelt i mellom.

Hekle fra vr-siden, 1 fastm i hver omg. Lag knappehull ved å str 3 luftm ved hver merke for knappehull.

Venstre knappestolpe

1. omg: Hekle løst med heklenål og farge A, over sømmen, begynn øverst på venstre forstykket og hekle 1 fastm i annenhver omg ned til nederkanten

2. omg: Snu med og hekle 1 luftm. Hekle fra vr-siden 1 fastm i hver omg. tilbake.

Fest løse tråder å sy fast

Diagram 3 - Bærestykket

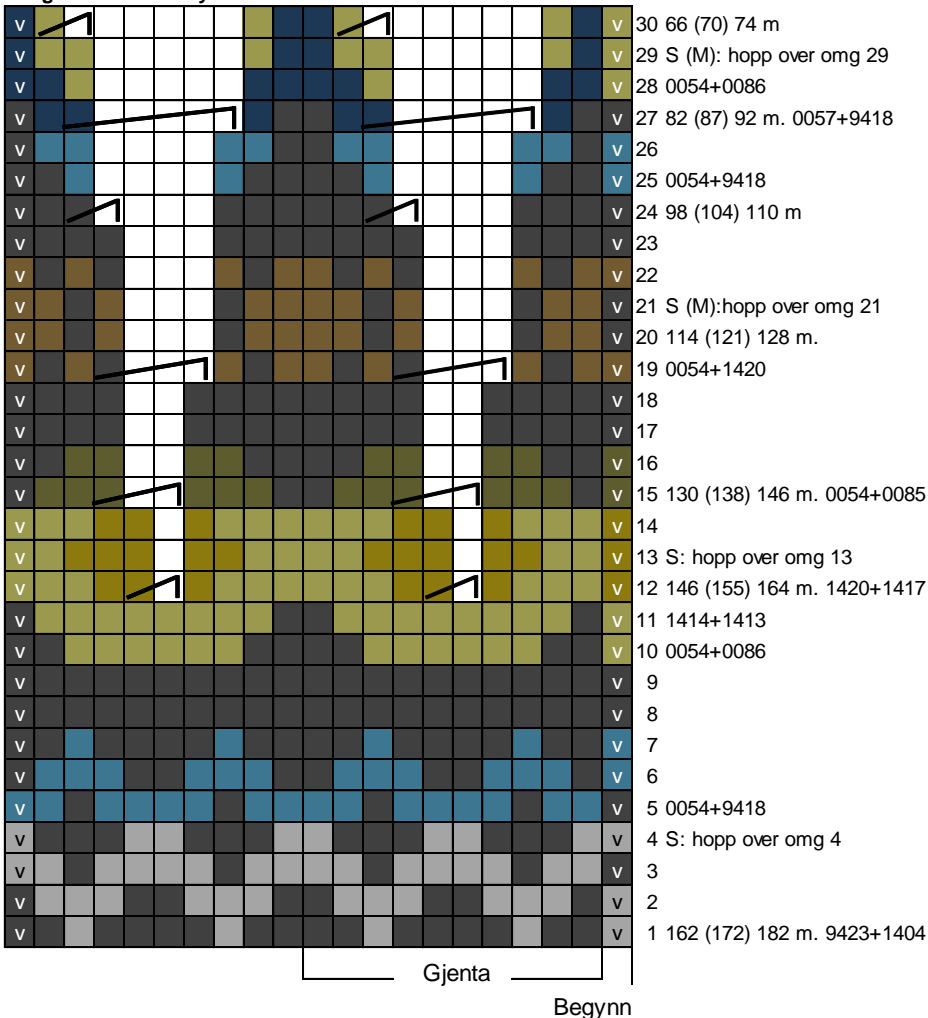

Diagram 2 - Ermer

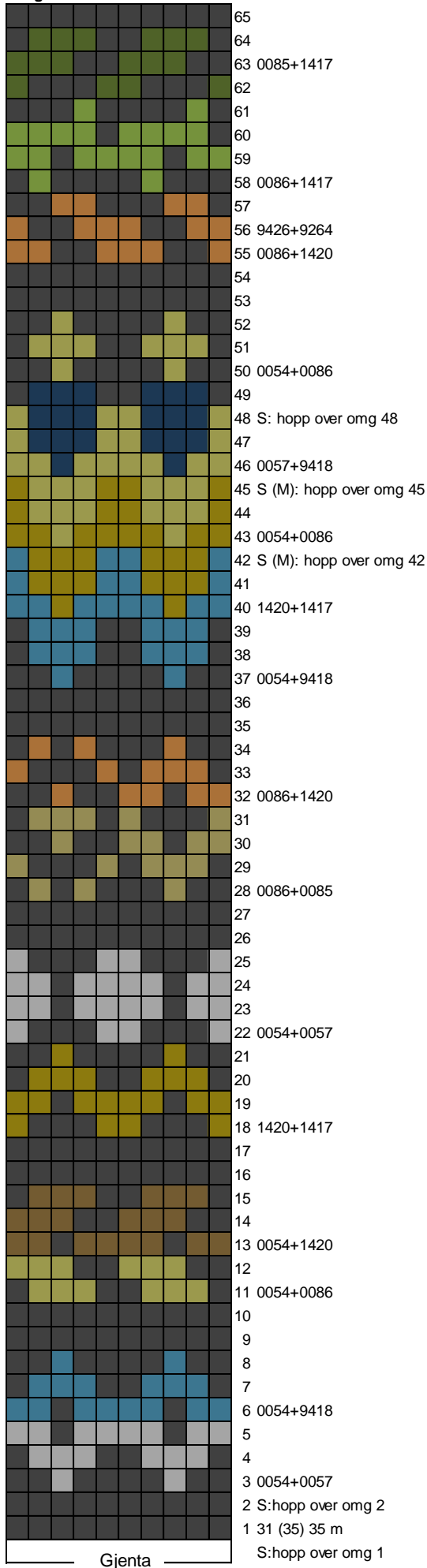

Diagram 1 - Bol

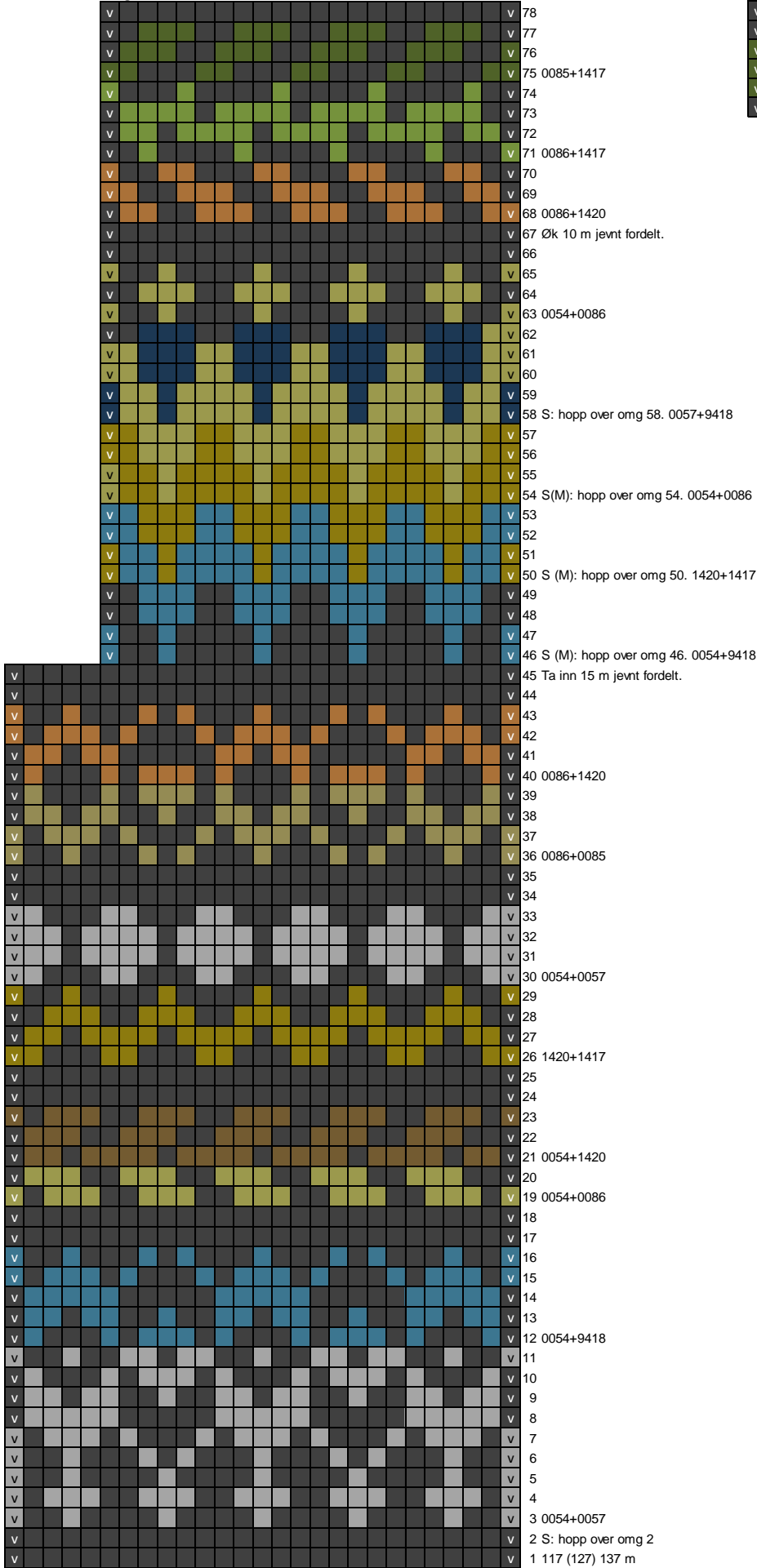
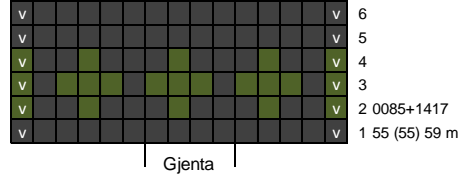





Diagram 4 - Krave





 = 0059 Ålafoss Loç

 = 0054 + 0057

 = 0054 + 9418

 = 0054 + 0086

 = 0054 + 1420

 = 1420 + 1417

 = 0086 + 0085

 = 0086 + 1420

 = 0057 + 9418

 = 0086 + 1417

 = 0085 + 1417

 = 0054 + 0085

 = 2 m r sm

 = ingen m

 = vr m